

MARÇO E ABRIL/2024



BOLETIM BIMESTRAL

2



Núcleo de Apoio a Migrantes
e Refugiados - NAMIR/UFBA



UFBA
Universidade
Federal da Bahia

Sumário



03	EDITAL
04	SOBRE O NAMIR
05	BALCÃO SOLIDÁRIO
06	REUNIÕES
17	EVENTOS
23	PESQUISA - ENSINO
26	CAMPANHAS E PROJETOS
36	IMPrensa E REDES SOCIAIS

MIGRAÇÃO FEMININA

É preciso olhar à mulher migrante como sujeito ativo. Essa visão de sujeito ativo se contrapõe àquela que trata a mulher migrante como passiva e invisível no processo migratório, estereótipo criado como dependente por enfatizar o seu papel de esposa e mãe, o que a coloca em condição subalternizada. Analisar essa realidade a partir da perspectiva de gênero nos permite identificar a falta de atenção sobre as mulheres migrantes nos estudos realizados. As teorias da migração têm sido pouco cuidadosas com a questão de gênero e tem se apegado aos estereótipos sobre a migração feminina. Só a partir da década de 80, de forma muito insipiente, é que começam a surgir estudos sobre migração na perspectiva de gênero, levando em conta as relações de poder assimétricas das quais as mulheres são situadas, em razão dos cuidados e atenção demandada pela família, cônjuges e filhos. Sendo assim, é fundamental conhecer a experiência migratória da mulher nos vários aspectos da sua vida: individual, profissional, familiar, econômico, cultural, desde as suas experiências no país de origem como a do país de destino. Considerar esses aspectos da vida da mulher migrante significa colocar no centro a dimensão subjetiva, assim podemos compreender a realidade da migração feminina utilizando a sua história, suas ações, seus afetos e suas falas. Devemos levar em conta que as mulheres migram motivadas por fatores diversos e, em geral, esses fatores estão inter-relacionados, o que, de certa forma, contribui para que seja subestimada a decisão da mulher migrar por motivos não relacionados a vida familiar, como a procura de trabalho, a busca por melhores condições de vida, liberdade.

Entretanto, algumas análises recentes vêm mostrando outra realidade que têm nos ajudado a identificar o papel da mulher migrante como aquela que participa ativamente como agente transformadora e não subalternizada. É preciso, portanto, identificamos as principais tendências do processo migratório feminino no contexto econômico e político global e brasileiro.

Sobre o NAMIR

O **Núcleo de Apoio a Migrantes e Refugiados (NAMIR)**, é um programa de extensão permanente registrado na Pró-reitoria de Extensão da UFBA. As novas configurações do fenômeno migratório têm exigido uma intervenção social intensiva para que seja cumprida as condições humanitárias e de acolhimento digno. É preciso, portanto, que a **Universidade Federal da Bahia**, diante dessa realidade, faça valer o seu papel de difusora dos direitos humanos e de políticas públicas, assim promover a inserção social da população imigrante vinda para a Bahia. Para isso, é fundamental oferecer qualificação técnica e profissional, programas na área da educação, saúde, direitos humanos, entre outras áreas.

Esse será uma espaço de troca coletiva e, portanto, qualificador de informações e experiências que será constituída para otimizar esforços, potencializar ações, fortalecer atores que se unem em torno de um interesse comum, ou seja, um espaço de construção de identidades, produção de políticas públicas, ação social e fiscalização das condições reais da população imigrante vinda para a Bahia. O NAMIR é constituído por 4 Comissões: Direitos Humanos, Trabalho, Educação e Saúde.

Balcão Solidário

CENTRO DE APOIO E ATENDIMENTO À POPULAÇÃO MIGRANTE DA BAHIA

Local: Centro de Estudos Afro-Orientais (CEAO/UFBA), Largo Dois de Julho.

Horário: de 9h às 12h e de 13h às 17h.

Contato: (71) 3283-5510

WhatsApp: (71) 9 9134-0520

O BALCÃO SOLIDÁRIO:

Cadastro de migrantes que chegam ao Balcão Solidário/NAMIR.

Ao chegarem no Balcão Solidário o/a migrante preenche um formulário com dados pessoais e registra as suas solicitações. A equipe do Balcão Solidário analisa e verifica para que órgão público deve ser encaminhado para obter a solução e atendimento. Antes de encaminhar o/a migrante aos órgãos públicos, a equipe do Balcão Solidário entra em contato com os órgãos públicos para certificar e avaliar sobre o encaminhamento do/a migrante/refugiado/a e a natureza da solicitação.

Reuniões

REUNIÃO COM AS SECRETARIAS DE AÇÃO SOCIAL

Reunião com as Secretarias de ação social de Feira de Santana, Santo Antônio de Jesus e Itabuna para discutir estratégias políticas de intervenção para enfrentar as dificuldades encontradas no atendimento socioassistencial da comunidade Warao e fortalecer as articulações institucionais com os governos federal e estadual.



GRUPO TIG - INSTITUTO DE PSICOLOGIA DA UFBA E NAMIR

Grupo TIG, coordenado pela profa. Eliane do Instituto de Psicologia da UFBA, em reunião no Balcão Solidário para organização do projeto de intervenções sociais junto ao público migrante e Refugiados. A proposta será realizada no CRAI – Lauro de Freitas.



ENCONTRO COM O VEREADOR SILVIO UMBERTO - SALVADOR

No encontro com o vereador Silvio Umberto, o NAMIR apresentou suas atividades no Estado da Bahia com as Prefeituras e a organização da Rede de Municípios para Migração, compostas por Secretarias da área social. Solicitamos ao vereador Silvio Umberto para mediar o diálogo com os representantes parlamentares estaduais e federais, com a proposta de realização de uma audiência pública pela Câmara Municipal de Salvador e a ALBA.



PARCERIA UNIJORGE E NAMIR

Parceria Unijorge e Namir em movimento!

É com imensa alegria e ampla assertividade que o trabalho de extensão permanente do curso de Relações Internacionais no NAMIR vem proporcionando resultados de excelência a cada novo grupo de trabalho.



VISITA TÉCNICA DA 3ª TURMA DO CURSO DE RELAÇÕES INTERNACIONAIS DA UNIJORGE

A terceira turma trabalha a proposta da produção de um documentário sobre o fluxo da migração haitiana no Brasil. Na oportunidade, os alunos entrevistaram o haitiano John, a doutoranda Andressa de Relações Internacionais da UFBA bem como a Súlivan, coordenadora do voluntariado do Namir.



REUNIÃO ONLINE COM A 2ª TURMA DO CURSO DE RELAÇÕES INTERNACIONAIS DA UNIJORGE

No dia 10 de abril de 2024 aconteceu uma reunião online sobre o trabalho de mapeamento do perfil empreendedor do migrante em Salvador e região metropolitana. Essa proposta trabalha elementos como realização de diagnóstico social, construção de elementos avaliativos (questionários), produção de relatório e proposta de intervenção social. Isso significa dizer que a ciência está ultrapassando os muros da universidade e contribuindo para construção de uma sociedade com mais acesso e melhores condições de vida.

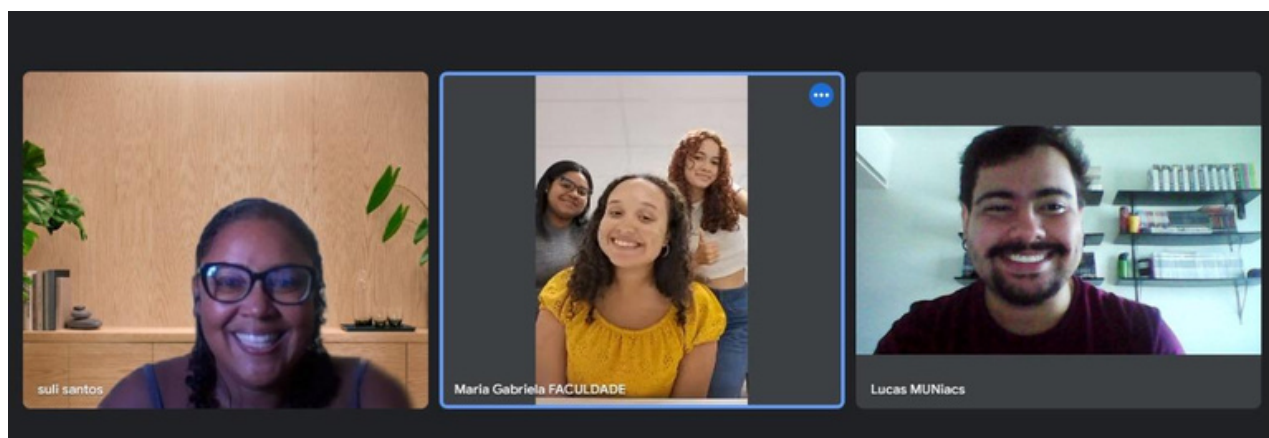

ENCONTRO ONLINE COM O CURSO DO INSTITUTO DE SAÚDE COLETIVA DA UFBA

No dia 24 de abril de 2024 ocorreu em encontro online com o curso do Instituto de Saúde Coletiva da UFBA. A professora Liliane e o professor Teófanos (Téo) da disciplina de Práticas em Saúde junto com sua turma conheceram o trabalho desenvolvido pelo Namir. Na oportunidade, ficaram entusiasmados para unir forças ao trabalho já realizado em apoio e atendimento aos migrantes e refugiados no território baiano.

Que novas parcerias aconteçam, se solidifiquem e transforme vidas!



1ª REUNIÃO PARA FORMAÇÃO DE MULHERES MIGRANTES/REFUGIADAS DA BAHIA

Encontro online com a Rede de Mulheres Migrantes e Refugiadas em 12 de abril de 2024. Foram muitas mulheres presentes na reunião, mulheres que compõem o Namir, mulheres migrantes e refugiadas, mulheres lideranças engajadas na promoção e defesa dos direitos. O encontro foi muito prazeroso e riquíssimo no compartilhamento das vivências e experiências.

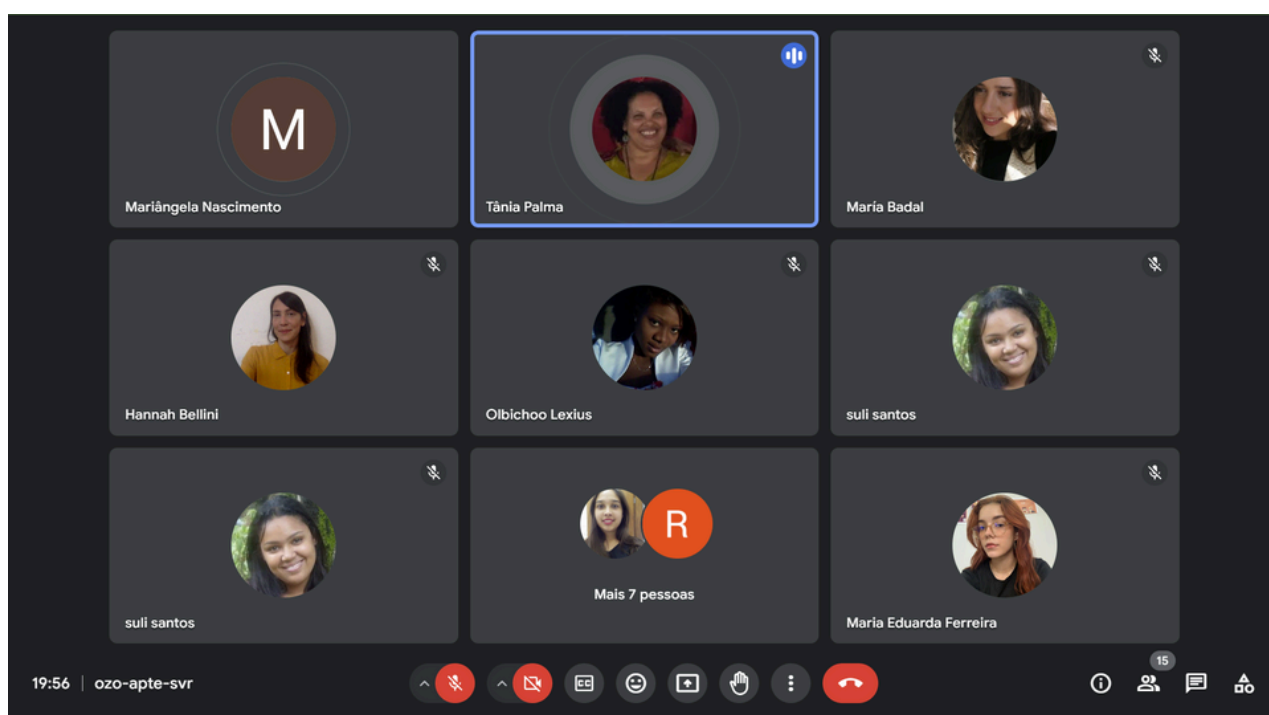

ENCONTRO COM RUTH MOREIRA

Em março tivemos o encontro com Ruth Moreira, membro da organização Médicos Sem Fronteiras, para relatar as suas vivências humanitárias em vários países do mundo.

VIVÊNCIA DE AJUDA HUMANITÁRIA com Ruth Moreira

Ruth Moreira trabalha na ONG Médicos Sem Fronteiras, possui vasta experiência na assistência humanitária e já realizou diversas missões ao redor do mundo. Ruth é formada em Enfermagem e Especialista sob a forma de residência pela UFBA.



Núcleo de Apoio a Migrantes e Refugiados - NAMIR/UFBA



REUNIÃO COM A CENTRAL FORÇA SINDICAL

Reunião com a Central Força Sindical que está a frente da Rede de Sindicatos pela Migração. A reunião foi um momento de organização de programas de ação e de novas parcerias. O Namir vai promover curso de Direitos Humanos e Migração para lideranças sindicais e dar continuidade a pesquisa de Tendências Laborais para identificar as capacidades e habilidades profissionais. O presidente da Força Sindical-Bahia Emerson Gomes vai articular as Centrais Sindicais e representantes internacionais para organizar ampla programação de inserção laboral da população migrante e refugiada na Bahia



REUNIÃO COMITÊ GESTOR SETRE - OIT



Profa Ilma Teles - Namir UFBA e José Ribeiro -Representante da OIT



Participação do Secretário Davidson Magalhães



Reunião na SETRE - Comitê Gestor Agenda do Trabalho Decente



Eventos

CONFERÊNCIA ESTADUAL DE MIGRAÇÃO, REFÚGIO E APATRIDIA DA BAHIA

O Namir e a Rupem estiveram presentes na Conferência Estadual de Migração, Refúgio e Apatridia da Bahia, etapa preparatória do 2º COMIGRAR, iniciativa de mobilização nacional dos diversos atores sociais, políticos e institucionais interessados no tema das migrações, refúgio e apatridia: pessoas migrantes, refugiadas e apátridas, seus coletivos e associações, trabalhadoras/es dos serviços de atendimento ao público, pesquisadoras/es, servidoras/es públicos, organizações da sociedade civil e membros de entidades de classe.

No encontro na Bahia foram definidas as demandas e contribuições de vários atores sociais, apontando caminhos para que o Governo Federal possa efetivar os direitos da população migrante, refugiada e apátrida. Também foram escolhidos os/as delegadas/os que vão representar a Bahia no II COMIGRAR que será realizado no mês de novembro, em Foz de Iguaçu/PR.



CONFERÊNCIA ESTADUAL DE MIGRAÇÃO, REFÚGIO E APATRIDIA DA BAHIA

Galeria de fotos:



Vereadora Marta e Ilma Teles apresentando a Cartilha sobre a inclusão do migrante na rede pública de ensino. O Namir está se organizando para o lançamento da Cartilha na Câmara Municipal de Salvador.



CONFERÊNCIA ESTADUAL DE MIGRAÇÃO, REFÚGIO E APATRIDIA DA BAHIA

Galeria de fotos:



Luciana Lopes, membro do Namir eleita a delegada para o II COMIGRAR.



Eleitos/as os delegados e as delegadas na Conferência Estadual de Migração, Refúgio e Apátrida da Bahia.



PLAC CULTURAL, EXPOSIÇÃO CAROLINA MARIA DE JESUS: VISITA GUIADA PARA OS MEMBROS E CONVIDADOS DO NAMIR/UFBA



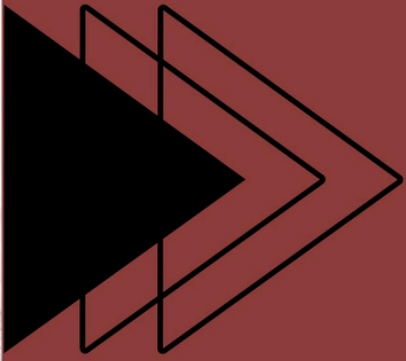

PLAC CULTURAL



**Exposição
Carolina Maria de Jesus**

**Visita guiada
para os membros e
convidados do NAMIR-
UFBA**

**Dia 02/05, às 10:45
Caixa Cultural**



RODA DE CONVERSA: TRABALHO ESCRAVO CONTEMPORÂNEO

REALIZAÇÃO

FMB/UFBA NAMIR

RODA DE CONVERSA TRABALHO ESCRAVO CONTEMPORÂNEO



Rosângela Lacerda

Procuradora do Trabalho,
Professora Adjunta da UFBA,
Doutora em Direito do Trabalho e
da Seguridade Social



Prof. Walter Zanin

Pesquisador do tema
Trabalho Escravo da
Universidade de
Pádua/Itália.



Suzana Almeida

Sanitarista do Núcleo de
Epidemiologia da Coordenação
de Atenção à Saúde do
Trabalhador (COAST/DIVAST)

Evento remoto com certificado

 **22/03/2024**

 **17 às 19h**

 meet.google.com/rjm-pcee-fso

INSCRIÇÕES EM:

forms.gle/bQSbpuhS9Aj4p3Q8A

MEDIADORA

*Profa. Mariângela
Nascimento*



MESA TEMÁTICA: A UNIVERSALIDADE DA QUESTÃO PALESTINA

A UNIVERSALIDADE DA QUESTÃO PALESTINA MESA TEMÁTICA

ORGANIZAÇÃO:
DRA. FANNY LONGA ROMERO (IHLM/UNILAB)
DRA. CATERINA REA (IHLM/UNILAB)
DRA. HANNAH BELLINI (NAMIR/UFBA)

PALESTRANTE
NÁDIA HUSEIN
PALESTINA



PALESTRANTE
DENISE JARDIM
PPGAS/UFRGS

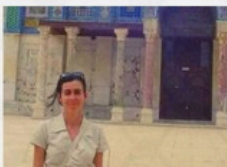

PALESTRANTE
BERENICE BENTO
PPGSOL/UNB



PALESTRANTE
HANNAH BELLINI
NAMIR/UFBA



MEDIADORA
FANNY LONGA ROMERO
IHLM/UNILAB

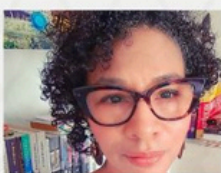

DEBATEDOR
PABLO QUINTERO
PPGAS/UFRGS



25.04 | 18H30-20H30 |



APOIO:

GRUPO DE PESQUISA CNPQ ÁFRICA-BRASIL: PRODUÇÃO DE CONHECIMENTOS, SOCIEDADE CIVIL, DESENVOLVIMENTO E CIDADANIA GLOBAL
GRUPO DE PESQUISA CNPQ- PÓS-COLONIALIDADE, FEMINISMOS E EPISTEMOLOGIAS ANTI-HEGEMÔNICAS



Pesquisa - Ensino

MIGRAÇÃO, SAÚDE E TRABALHO Faculdade de Medicina da UFBA

Na atual conjuntura de crescente mobilidade humana é preciso conhecer as dificuldades dos/as migrantes e refugiadas/os. Para isso será realizada a pesquisa quantitativa exploratória para identificar as condições de saúde e trabalho do/a migrante e refugiado/a na Bahia.



FAMÍLIA E MIGRAÇÃO – UMA QUESTÃO DE DIREITOS

Bacharelado de Gênero e Diversidade da UFBA

O projeto “Família e Migração - Uma questão de Direitos” visa fornecer o atendimento jurídico e socioassistencial para garantir o acesso aos serviços públicos. O apoio a família será através de identificação do problema, informação, mediação de conflitos e encaminhamento aos órgãos competentes, ampliando a capacidade de atendimento dos agentes públicos e viabilizando o acesso as políticas públicas na perspectiva do fortalecimento dos vínculos familiares da população migrante.

O objetivo é organizar redes de apoio às famílias e viabilizar os vínculos sociais de proteção e atendimento social na área da saúde, educação, segurança pública, lazer e cultura.



PLATAFORMA MIGRABAHIA

O Namir está estruturando e organizando para ser lançado em maio a Plataforma MIGRABahia, onde serão depositados os resultados das pesquisas do mapeamento do perfil do migrante, do diagnóstico socioeconômico e cultural, da situação carcerária da população migrante na Bahia, do levantamento de estudantes migrantes e refugiados na rede pública estadual da Bahia, dos resultados da pesquisa da saúde do trabalhador e trabalhadora, entre outros resultados. Além das pesquisas a Plataforma MIGRABahia vai depositar a produção acadêmica do Namir e da Rupem sobre o tema migração e assuntos correlatos.

Os resultados da pesquisa serão disponibilizados às prefeituras, secretarias e agentes públicos, com o propósito de oferecer ferramentas teóricas e empíricas capazes de contribuir na elaboração, promoção e execução de políticas públicas.



Campanhas e projetos

CURSO DE LÍNGUA PORTUGUESA (PLAC)



Curso de Português como Língua de Acolhimento - (PLAc) / Portuguese as a Host Language - (PLAc), tem como objetivo o acolhimento e integração social na sociedade local.

Ministrado pela doutoranda e Pesquisadora Ilma Teles do Instituto de Letras – UFBA. Curso de Capacitação do PLAC aos professores de português da rede pública estadual de ensino com o propósito de conhecerem o método de aprendizado da língua portuguesa aos migrantes.



CURSO DE CAPACITAÇÃO EM DIREITOS HUMANOS, MIGRAÇÃO E INTEGRAÇÃO SOCIAL

O Estado da Bahia concentra a maior parte dos migrantes internacionais registrados que chegam ao Nordeste brasileiro. Conhecer a cultura e o contexto de vida dos migrantes e refugiados/as na Bahia é fundamental para a promoção do acolhimento digno.



Logo do Núcleo de Apoio a Migrantes e Refugiados - NAMIR/UFBA e logo da RUPEM (Rede Universitária de Pesquisas e Estudos Migratórios).

CURSO INTENSIVO DE CAPACITAÇÃO EM DIREITOS HUMANOS, MIGRAÇÃO E INTEGRAÇÃO SOCIAL

Data: 15 a 26 de abril de 2024
Horário: 19h00
Modalidade: Virtual

Gratuito com certificado*
Público: Servidores Públicos Municipais

Inscrições: no período de 03 a 12 de abril de 2024, através do link na bio ou QR Code

Vagas limitadas

Saiba mais em: namir.ufba.br | [namirufba](#)  

Visando esse objetivo, o NAMIR/UFBA está ministrando o **Curso de Capacitação em Direitos Humanos, Migração e Integração Social** aos **servidores públicos municipais da Bahia**.

O curso é online com carga horária de 25 horas, com uma equipe de palestrantes que vão abordar temas fundamentais para o aprimoramento dos serviços prestados e integração social de migrantes e refugiados/as nos municípios da Bahia

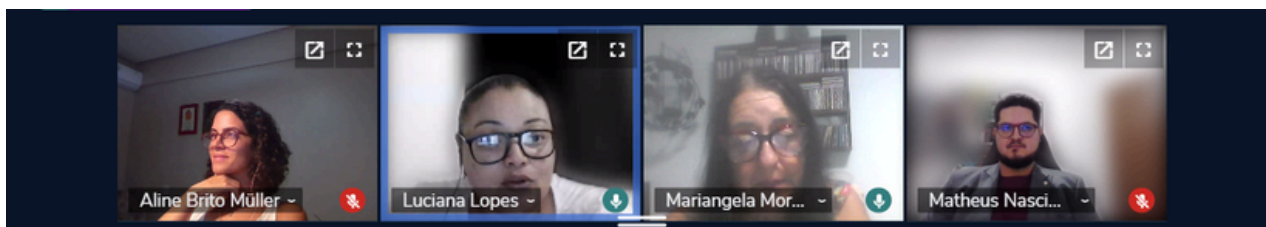

CURSO DE CAPACITAÇÃO EM DIREITOS HUMANOS, MIGRAÇÃO E INTEGRAÇÃO SOCIAL

Programação: Semana 1 (15/04 - 19/04, às 19h00)

- **15/04 - Segunda-feira**

Atuação do Ministério de Direitos Humanos e Cidadania para Proteção Internacional em Direitos Humanos

Palestrante: Representante - Ministério Direitos Humanos e Cidadania

- **16/04 - Terça-feira**

Direitos Humanos, Gênero e Migração

Palestrantes: Profa. Dra. Mariângela Nascimento (NAMIR/UFBA) e Pesquisadora Sullivan Soares (NAMIR/UFBA)

- **17/04 - Quarta-feira**

Acesso a direitos: avanços e desafios da Nova Lei de Migração

Palestrante: Pesquisadora Luciana Lopes (NAMIR/UFBA)

- **18/04 - Quinta-feira**

A atuação da Polícia Federal na área migração e refúgio

Palestrante: Delegado da Polícia Federal Adolpho Hugo de Albuquerque Pereira (Chefe DEMIG-Roraima)



- **19/04 - Sexta-feira**

Português como Língua de Acolhimento - (PLAc): Para quem e por quê?

Palestrante: Pesquisadora Ilma Teles - Doutoranda ILETRAS/UFBA

Saiba mais em: namir.ufba.br

namirufba



CURSO DE CAPACITAÇÃO EM DIREITOS HUMANOS, MIGRAÇÃO E INTEGRAÇÃO SOCIAL

Programação: Semana 2 (22/04 - 26/04, às 19h00)

- 22/04 - Segunda-feira

Migração e Saúde

Palestrante: Profa. Dra. Yara Oyam-ISC/UFBA

- 23/04 - Terça-feira

Semelhanças e Diferenças: a migração no contexto das escolas municipais

Palestrante: Pesquisadora Ana Regina- Doutoranda (FACED-UFBA)

- 24/04 - Quarta-feira

A atuação da Defensoria Pública do Estado da Bahia na área de migração e refúgio

Palestrante: Dra. Aline Muller - Defensora Pública do Estado da Bahia

O papel da Defensoria Pública da União na área de migração e refúgio

Palestrante: Representante da Defensoria da União

- 25/04 - Quinta-feira

Migração e escolarização

Palestrante: Profa. Dra. Patricia Zucoloto IPS/UFBA

- 26/04 - Sexta-feira

A atuação do Ministério Público Federal e Funai na Proteção Internacional em Direitos Humanos no âmbito da migração e refúgio na Bahia

Palestrante: Dr. Ramiro (MPF) e Representante da FUNAI



Inscrições: no período de 03 a 12 de abril de 2024, através do QR Code.



CURSO DE CAPACITAÇÃO EM DIREITOS HUMANOS, MIGRAÇÃO E INTEGRAÇÃO SOCIAL

Galeria de fotos:

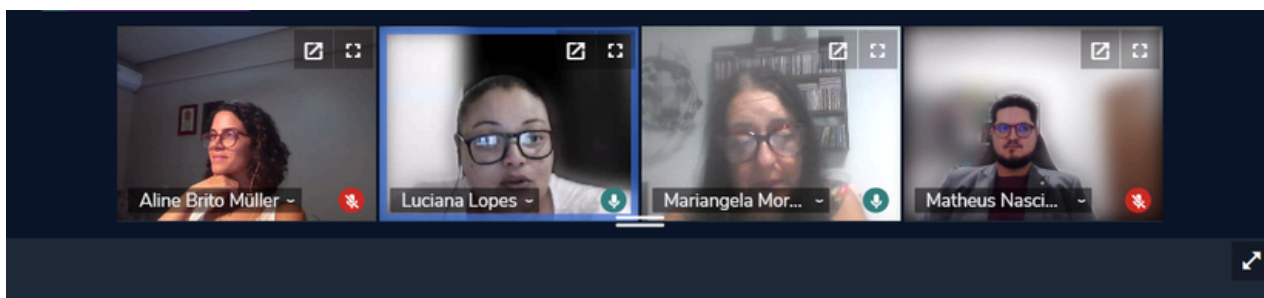
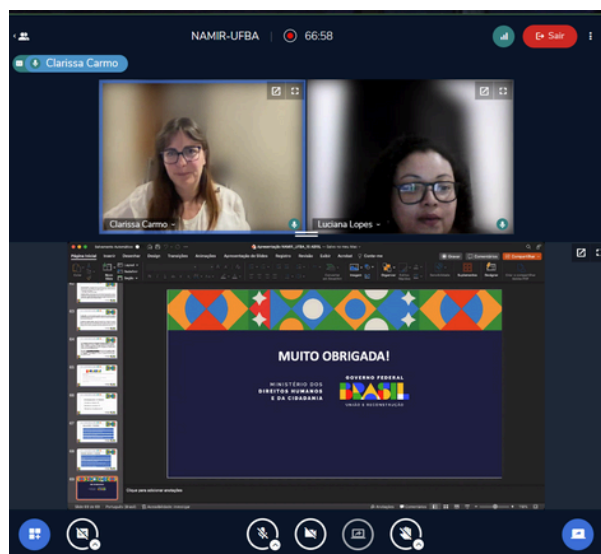
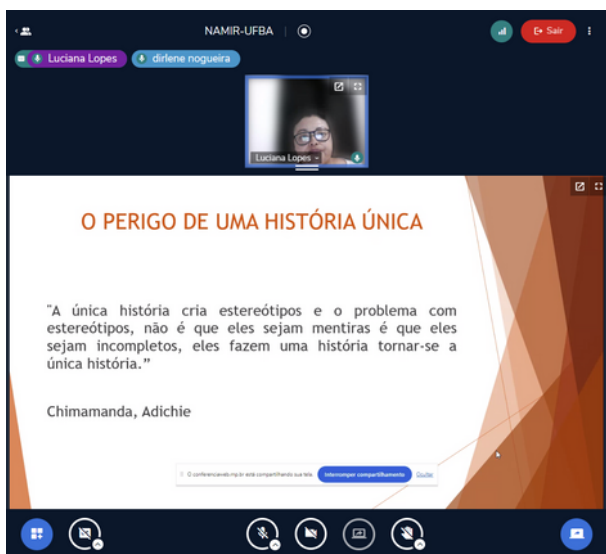
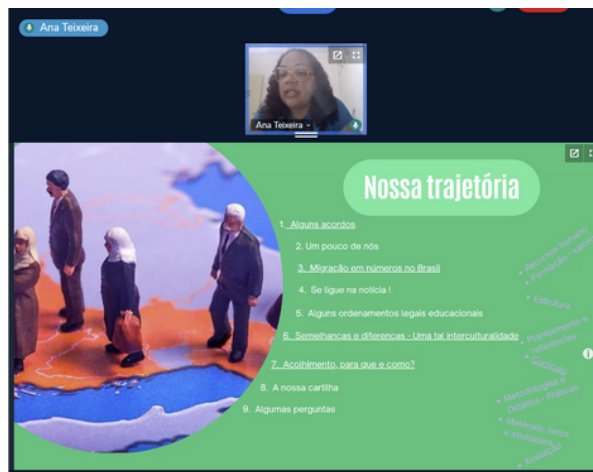
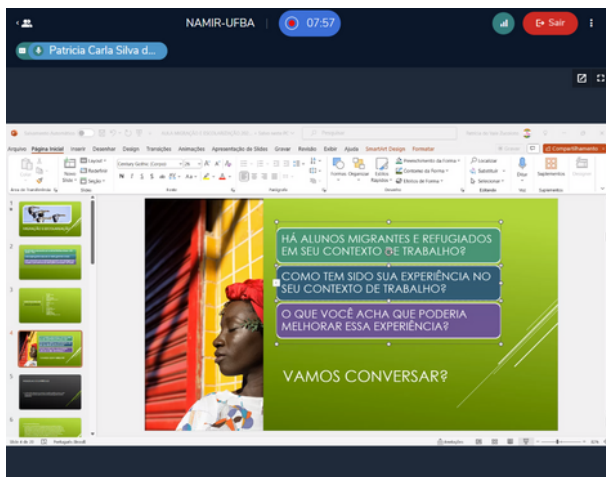

CURSO DE CAPACITAÇÃO EM DIREITOS HUMANOS, MIGRAÇÃO E INTEGRAÇÃO SOCIAL

Galeria de fotos:

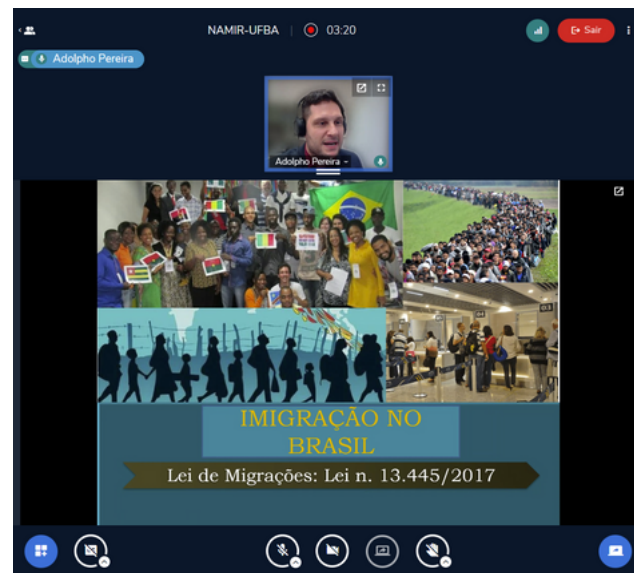
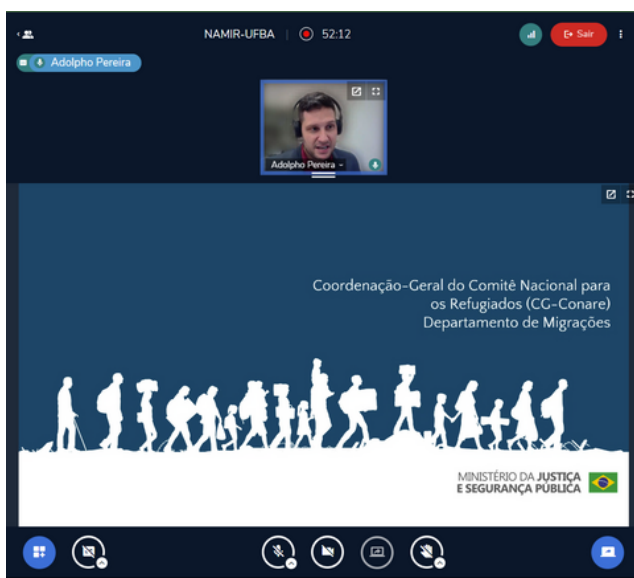

CURSO DE CAPACITAÇÃO EM DIREITOS HUMANOS, MIGRAÇÃO E INTEGRAÇÃO SOCIAL

Galeria de fotos:

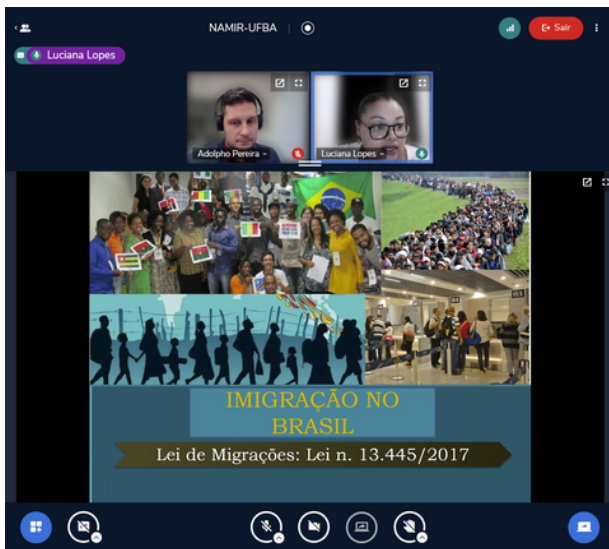

- Su** Suely Argôlo 20:59
Excelente aprendizado! Parabéns!
- Ra** Rayany Barros (offline) 20:59
Maravilhosa sua fala
Muito necessária
- An** Ana Raquel Da Silva Ram... 21:00
Quanto ensino. Gratidão mesmo.

- Va** Valdice Oliveira Souza (offline) 20:51
Gratidão gente! Avante! 👍👍👍
- Th** Thalison Fernades 20:52
Obrigado, trabalho incrível
- Lu** Luan Herbert Pereira Dourado 20:52
👍👍👍

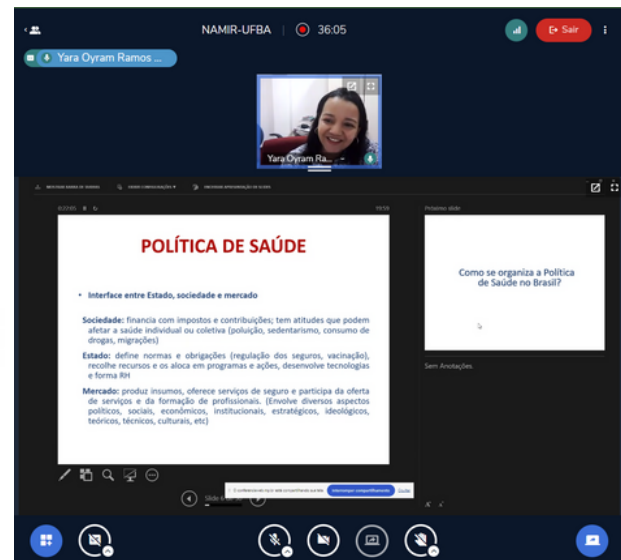

CURSO DE CAPACITAÇÃO EM DIREITOS HUMANOS, MIGRAÇÃO E INTEGRAÇÃO SOCIAL

Galeria de fotos:

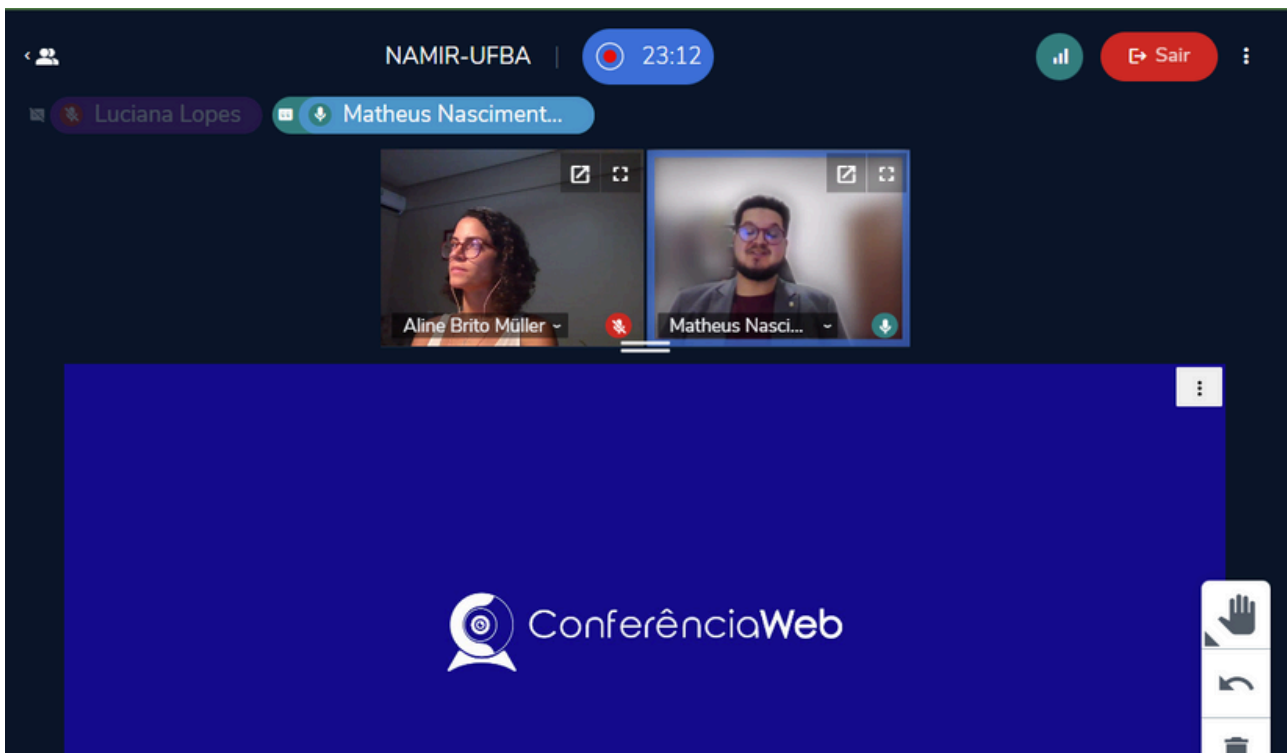
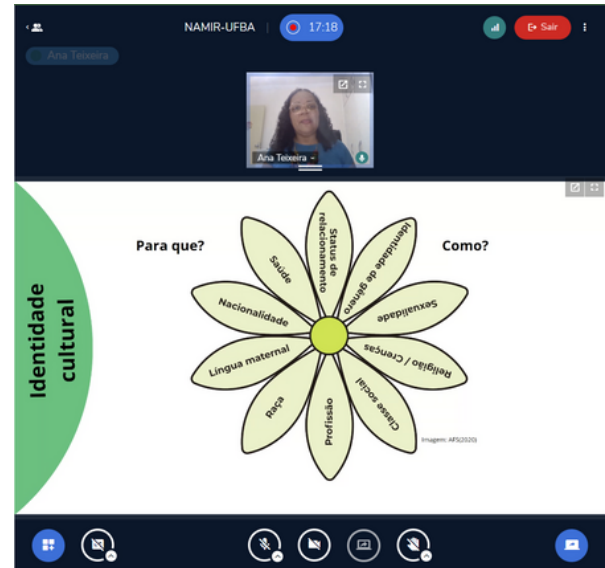

MAPEAMENTO DA POPULAÇÃO MIGRANTE DA BAHIA

Coletar e socializar informações e dados reais e atuais tem sido uma solicitação de muitas prefeituras que dialogaram com o NAMIR/RUPEM. A necessidade de conhecer a realidade migratória em seus municípios e regiões resultou na proposta de realizar a pesquisa quantitativa, seguida da pesquisa qualitativa, que fornecerão informações capazes de nortear os planos de ação do poder público municipal.

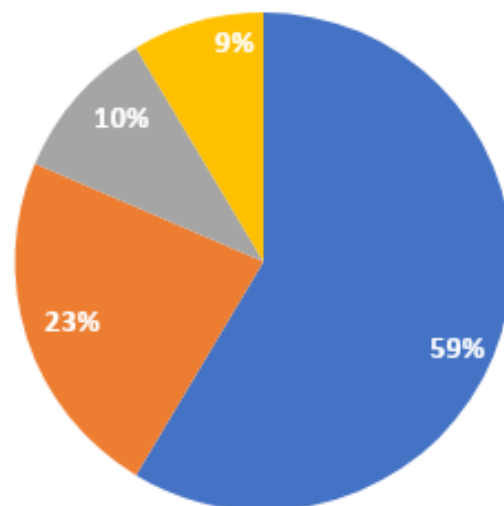

Com os resultados disponíveis, identificando o perfil social, econômico, cultural, territorial, será possível o poder público municipal estruturar e construir as políticas públicas que assegurem condições concretas de acesso aos bens públicos, combatendo as condições de vulnerabilidade e promovendo a melhoria de qualidade de vida da população migrante.



MAPEAMENTO DA POPULAÇÃO MIGRANTE DA BAHIA

A expectativa é de que esta pesquisa seja referência para orientar as discussões acerca das estratégias normativas e legais que os municípios podem se apoiar, portanto, os resultados da pesquisa fornecerão informações que vão subsidiar a formulação de políticas públicas, seus projetos, planos de ações e atividades voltadas a população migrante por meio do reconhecimento de que migrar é um direito.

A pesquisa tem apoio financeiro do CNPq e tem apoio técnico do OBMigra.



Imprensa e redes sociais

DATAS COMEMORATIVAS

Veja a publicação no [Instagram](#).



Legenda:

Dia Internacional da Mulher 🙌🙌🙌🙌🙌

Hoje, 8 de março, celebramos a força das mulheres em todas as suas formas e lutas.



DATAS COMEMORATIVAS

Veja a publicação no [Instagram](#).



Legenda:

Hoje, 21 de março, e todo os dias, elevamos nossa voz contra a discriminação racial!

Vamos juntos promover a igualdade, celebrar a diversidade e construir um mundo onde todos, todas e todes sejam respeitados e valorizados.



DATAS COMEMORATIVAS

Veja a publicação no [Instagram](#).



Legenda:

Em 19 de abril, celebramos o Dia dos Povos Indígenas.

Desde tempos imemoriais, essas comunidades são guardiãs das tradições, da sabedoria e da harmonia com a natureza. Esta data não apenas honra suas contribuições fundamentais para nossa história, mas também ressalta a necessidade urgente de respeito, reconhecimento e proteção de seus direitos.

Assim, o dia de hoje é mais do que uma celebração cultural, mas também um momento para reconhecer as lutas e conquistas dessas comunidades. Devemos nos unir, fortalecendo o diálogo intercultural e ações concretas em prol da justiça e da igualdade!



CRISE HUMANITÁRIA EM DEBATE

OPINIÃO

Os conteúdos assinados e publicados nas páginas A2 e A3 não expressam
Participe desta página: e-mail: opiniao@grupoatarde.com.br
Cartas: Redação de A TARDE/Opinião - R. Professor Milton Cayres de Bri

opiniao@grupoatarde.com.br

Tempo Presente

Terreiros preservam atividades culturais

A promoção de uma série de 13 oficinas, com quatro horas, cada, a fim de gerar conteúdos confiáveis sobre algumas das mais preciosas manifestações culturais da Bahia é o método do trabalho de preservação do patrimônio imaterial anunciado pela Associação de Terreiros da Bahia Egbé Axé, contemplada pelo edital Salvador Cidade Patrimônio.

Segundo a presidenta da entidade, ialorixá Diana de Oxum, do terreiro Ilê Axé Ewá Ominirê, localizado no Cassange, entre os ofícios a serem pesquisados, estão os de vendedores de cafezinho, carniteiros na-

“Posso lhe dizer, companheiro [Cacique] Raoni: não tem ninguém no planeta Terra que mereça ganhar o prêmio Nobel da Paz mais que você (...) Você merece e os indígenas brasileiros merecem”

LULA, presidente, em ato que marcou homenagem do governo francês ao cacique kayapó em Belém (PA)

Crise humanitária em debate

A enfermeira Ruth Moreira, integrante da ONG Médicos sem Fronteiras, compartilha algumas de suas experiências mais recentes em assistência humanitária, no encontro marcado em ambiente virtual, amanhã, às 17 horas. A “vivência de ajuda humanitária”, como vem sendo chamado o evento, faz parte das atividades relacionadas a migrantes e refugiados, desenvolvidas pela Ufba. Ruth Moreira tem participado de missões internacionais em situações de enfrentamento de contextos adversos por conta de fome, guerra e catástrofes ambientais. Para participar, basta solicitar o endereço do encontro no e-mail namir22@ufba.br

Acesse em:

<https://atarde.com.br/colunistas/tempopresente/terreiros-preservam-atividades-culturais-1263806>



POPULAÇÃO MIGRANTE É ALVO DE PESQUISA

🏠 > Colunistas > Tempo Presente

Tempo Presente

População migrante é alvo de pesquisa

Confira a coluna Tempo Presente

Publicado sábado, 06 de abril de 2024 às 00:00 h | Autor: Tempo Presente

▶ OUVIR



- Foto: Agência Brasil / Marcelo Camargo

Acesse em: https://atarde.com.br/_/1265043



CORPOS ENCONTRADOS EM BARCO À DERIVA NO PARÁ PODEM SER DE IMIGRANTES AFRICANOS

O Namir lamenta profundamente as trágicas mortes dos migrantes e suas famílias. Estamos acompanhando de perto as investigações em andamento. É crucial que haja respostas rápidas e completas sobre este caso para que os responsáveis sejam identificados e punidos conforme a lei. A necessidade de justiça e segurança para todos é urgente.



Corpos encontrados em barco à deriva no Pará podem ser de imigrantes africanos

A embarcação encontrada no último sábado (13) pode estar associada ao crime de contrabando ilegal de imigrantes, de acordo com investigações preliminares da Polícia Federal.

🌐 Revista Afirmativa / Apr 24

Acesse em: <https://revistaafirmativa.com.br/corpos-encontrados-em-barco-a-deriva-no-para-podem-ser-de-imigrantes-africanos/>



FIQUE DE OLHO!

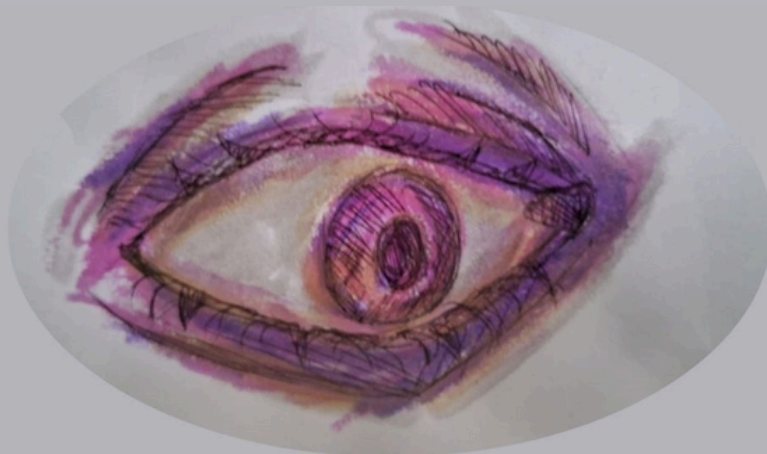

O NAMIR ,em parceria com o Instituto Diáspora Brasil - USA vai dar início ao curso Direitos Humanos, Cidadania e Migração

O Namir, em parceria com a Central Força Sindical, vai ministrar curso sobre Direitos Humanos e Migração às lideranças sindicais da Bahia

Em junho será realizado o mapeamento do perfil do migrante e refugiado/a empreendedor/a . Parceria do Namir e a UNIJORGE



COORDENAÇÃO

PROFA. MARIANGELA NASCIMENTO
PROFA MARIA HILDA BAQUEIRO PARAISO
PROF. JULIO ROCHA
PROF. MARIO JORGE F. DE CASTRO LIMA
PROFA. YARA OYRAM
PROFA. ANA ANGELICA M. DA TRINDADE

EDIÇÃO

MARIA EDUARDA SANTA RITA

COLABORAÇÃO

BRUNA JACOB
HANNA BELLINI
ILMA TELES
JOHN ROCK
LUCIANA LOPES
MARIANA ABREU
REBECA ASSIS
SÚLVIVAN SOARES



SITE: namir.ufba.br



TEL.: (71) 3283-5510



E-MAIL: namir22@ufba.br



INSTAGRAM: [@namirufba](https://www.instagram.com/namirufba)



FACEBOOK: [namirufba](https://www.facebook.com/namirufba)

